

# GC Gold Label 2

Ionómero de Vidrio Restaurativo  
Convencional – Universal



## La Solución Segura Galardonado GC Gold Label



### Aplicaciones



Cavidad Clase V.



Restauración Terminada con GC Gold Label 2.



Cavidad Clase III.



Como Base.

## GC Gold Label 2

GC Gold Label 2 es un ionómero de vidrio restaurativo convencional con el que podemos obtener restauraciones mediante una técnica fácil, buena estética, seguras y efectivas para cavidades clase III y V de dientes anteriores de adultos y dientes temporales.

Puede usarse en una variedad de aplicaciones como en el tratamiento de caries en la superficie de la raíz, en erosión cervical o también como base bajo amalgama o compósitos.

- Fuerte Adhesión Intrínseca
- Alta Liberación de Flúor
- Resistencia a la Humedad
- Excelente Sellado Marginal
- Buenos Resultados Estéticos
- Previene la Microfiltración



## GC Gold Label 2

Lo que coloca a un ionómero de vidrio, como el GC Gold Label 2 aparte, es su fácil uso. Por ejemplo, tiene una buena tasa de adhesión a la dentina y al esmalte, no se afecta por la presencia de humedad, por lo que no es necesario mantener el área totalmente seca, tampoco hay necesidad de usar agentes adhesivos o de grabado.

Su alto grado de adhesión da origen a un sellado marginal de larga duración, extremadamente bueno que ayuda a prevenir el descoloramiento y minimiza la posibilidad de microfiltración de bacterias y deslaves permitiendo que los márgenes queden intactos, manteniendo la unión y el sellado de la restauración.

## Superior Protección de Flúor

En contraste con otros productos que contienen aditivos de flúor, GC Gold Label 2 ofrece clínicamente significativa protección de flúor. Es recargable de flúor y su excelente sellado marginal ayuda a promover la remineralización. Las investigaciones clínicas han demostrado que la alta liberación de flúor dentro del diente previene las caries recurrentes.

## Técnica Clínica Restauración Posterior Clase V

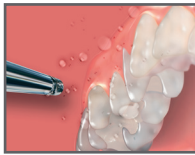

Preparar el diente, lavar y secar suavemente con una jeringa de aire.

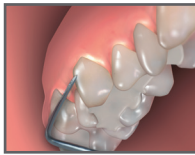
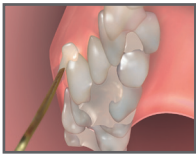

Aplicar GC Gold Label 2 en el área preparada. Formar y corregir contornos.

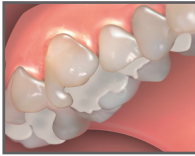
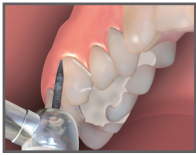

Terminar y pulir. Resultado Final.

## Propiedades Físicas

Relación polvo-líquido		2.7g /1.0
Tiempo de Trabajo		2 min.
Tiempo de Fraguado		4 min.
Resistencia a la Compresión (1 día)		202 MPa (12)
Tensión Diámetral Resistencia (1 día) (MPa)		16 (2)
Fuerza de Adhesión (1 día)	Esmalte Bovino	4.6 MPa (0.8)
	Dentina Bovino	4.3 MPa (1.0)
Solubilidad (agua) (%)		0.07
Radiopacidad		Si

## Ultra Conveniente Cápsulas

Prefiera las cápsulas GC Fuji II y encontrará lo último en comodidad y dosis precisas. Son fáciles de usar sin necesidad de mezclar a mano.



Cápsula



Activar



Triturar por 10 segundos

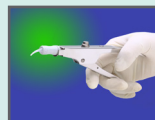

Colocar la Cápsula en el Aplicador



Aplicar GC Fuji II

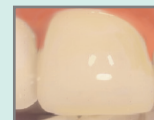

Resultado Final

## Códigos del Producto

### GC Gold Label 2 Universal Restorative

Contiene: 1 botella de polvo (15g), 1 botella de líquido 10 g (8ml), 1 cucharilla medidora y 1 bloque de mezclado.

- 002499 Tono # 21 Amarillo Pálido
- 002500 Tono # 22 Amarillo Amarronado
- 002501 Tono # 23 Gris Oscuro

### GC Gold Label 2 Universal Restorative Mini

Contiene: 1 botella del polvo (10g), 1 botella de líquido 7g (5.6ml) y cucharilla medidora.

- 002581 Tono # 21 Amarillo Pálido
- 002582 Tono # 22 Amarillo Amarronado
- 000110 Cavity Conditioner  
Contiene: 1 botella de 6g (5.7ml)

### GC Fuji II Repuesto de Cápsulas

Contiene : 200 cápsulas de 0.30g de polvo y 0.11g (0.09ml) de líquido cada una

- 436406 GC Fuji II Capsule #21 - Paquete Bulk/Granel
- 436407 GC Fuji II Capsule #22 - Paquete Bulk/Granel
- 436408 GC Fuji II Capsule #23 - Paquete Bulk/Granel
- 437555 Cápsula Aplicador III

### GC Gold Label 2 Univ. Rest. L. REFILLS

002629 Contiene: Una (1) botella de repuesto con líquido de 10g (8.0mL)

- GC Gold Label 2 Univ. Rest. P REFILLS  
Contiene: Una (1) botella de repuesto con polvo de 15g
- 002630 Tono #21 Amarillo Pálido
- 002631 Tono #22 Amarillo Amarronado
- 002632 Tono #23 Gris Oscuro